CONSELLERIA DE ECONOMÍA, HACIENDA Y ADMINISTRACIÓN PÚBLICA

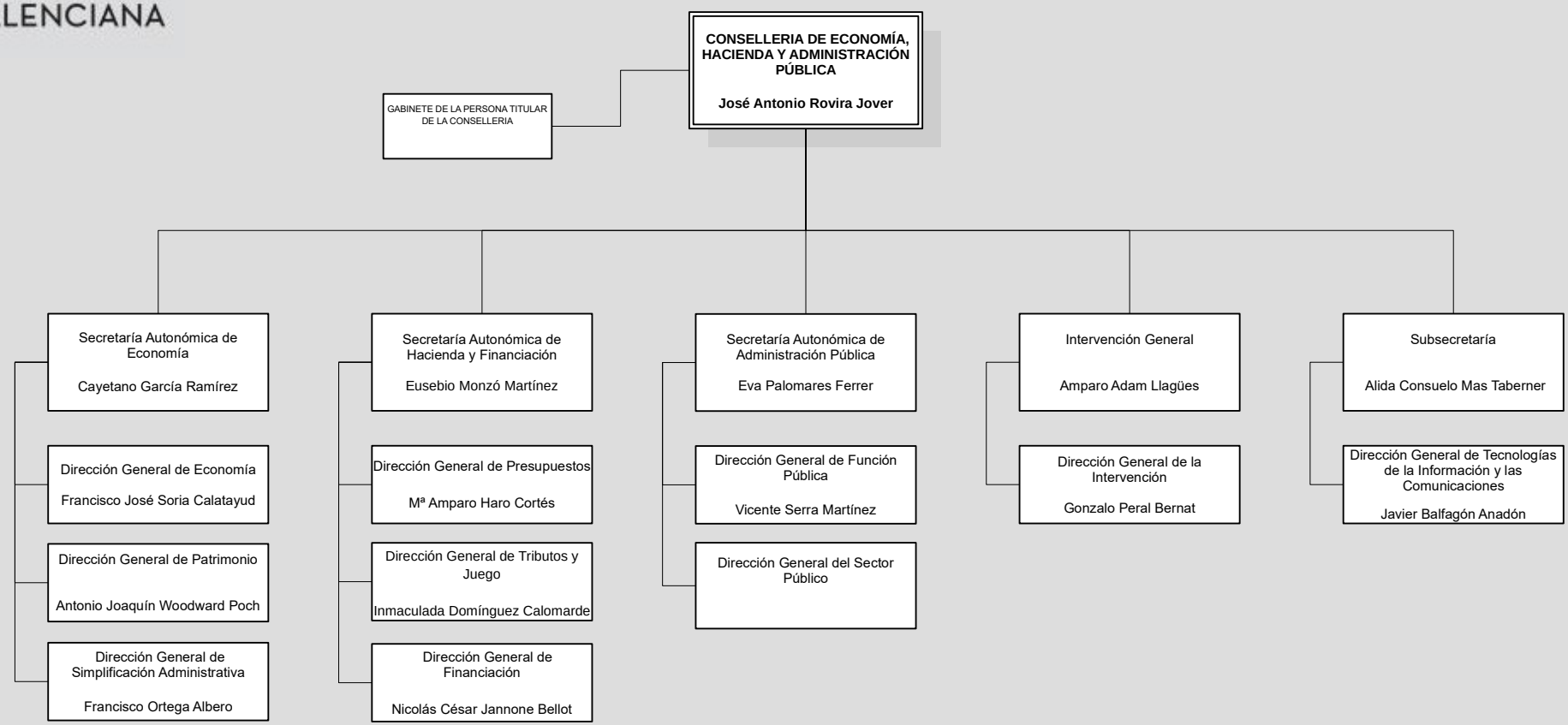

Normativa
DECRETO 186/2025, de 5 de diciembre, del Consell, por el que se establece la estructura orgánica básica de la Presidéncia y de las consellerias de la Generalitat.
DECRETO 33/2026, de 27 de febrero, del Consell, de aprobación del Reglamento orgánico y funcional de la Conselleria de Economía, Hacienda y Administración Pública (DOGV núm. 10315 de 04.03.2026)

Servicio de Sistemas de Información de Atención a la Ciudadanía y Mejora Continua (SIAC) siac@gva.es
Fecha de publicación 11.05.2026
Incluye cambios notificados hasta 11.05.2026